CONTACT
[東京]TEL：03(3257)1911・FAX：03(3257)1915
[大阪]TEL：06(6940)1951・FAX：06(6940)1952
[東北]TEL：0248(28)2293・FAX：03(3257)1915
E-mail：chuo-sales@chuo.co.jp
URL：https://www.chuo.co.jp

ベース板

ダウンロード 2DCAD

RoHS2 規制10物質不含有品

▲BW-20/BW-32P

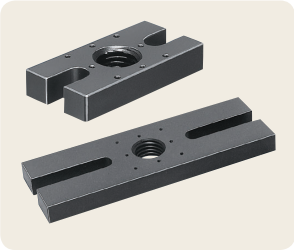

▲BW-30P/BW-40P

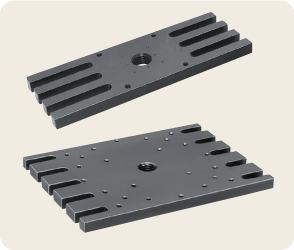

▲BW-74P/BW-125P

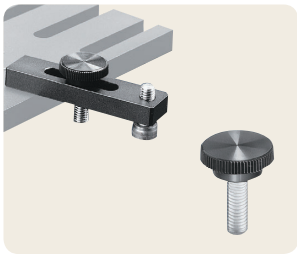

▲BH-1/S-05

特長 Sales Point

- M6タップ穴を施した定盤にステージ、ホルダ、ポールなどを取り付けるために使用します。
- M6ねじ/M16P1ねじを利用してES-12/ES-20などのスタンドが、M2ねじを利用してステージが取り付けできます。
- BW-20とBW-32PはM6タップ穴を利用して任意の向きに固定できます。
- 定盤への固定はベース板押えネジ(S-05)が使用可能です。
- BH-1はベース板を任意の方向に固定します。

製品番号	製品名	価格(税抜)	質量
BW-20	ベース板　U字　M6用	改定¥6,000	0.04kg
BW-30P	ベース板　W=30	改定¥3,000	0.036kg
BW-32P	ベース板　U字　M16P1用	改定¥6,000	0.06kg
BW-40P	ベース板　W=40	改定¥4,000	0.1kg

製品番号	製品名	価格(税抜)	質量
BW-74P	ベース板　W=74	改定¥5,000	0.2kg
BW-125P	ベース板　W=125	改定¥8,000	0.52kg
BH-1	ベース押え	改定¥2,500	0.04kg
S-05	ベース板押えネジ	改定¥2,700	0.1kg(10個)

※掲載製品の外観図面(2D/3D)データはホームページ《https://www.chuo.co.jp》Web製品カタログよりダウンロードできます。