CONTACT
[東京]TEL：03(3257)1911・FAX：03(3257)1915
[大阪]TEL：06(6940)1951・FAX：06(6940)1952
[東北]TEL：0248(28)2293・FAX：03(3257)1915
E-mail：chuo-sales@chuo.co.jp
URL：https://www.chuo.co.jp

工作顕微鏡 心出顕微鏡

NEW 心出顕微鏡

ダウンロード 2DCAD

▲ TS-FLA-20
F型心出顕微鏡　シャンクφ20付

特長 Sales Point

- 心出顕微鏡は使用機械例のような工作機械の主軸(カッター軸)に取り付けて、被加工物等の基点を顕微鏡の中心に合わせることにより心出しを容易におこなうことができます。
- シャンクの種類により製品番号が分かれています。
- 特殊シャンク(支給)および特殊目盛板は別途製作承ります。

使用機械例

●万能フライス盤
●治具ボーラー
●放電加工機
●中グリ盤
●ボール盤
●ダイヤカット機

製品番号	製品名	価格(税抜)	シャンクの種類	質量
NEW TS-FLA-20	F型心出顕微鏡　シャンクφ20付	**¥130,000**	φ20㎜(ストレート)	0.8kg
NEW TS-FLA-32	F型心出顕微鏡　シャンクφ32付	**¥130,000**	φ32㎜(ストレート)	1.0kg

※掲載製品の外観図面(2D/3D)データはホームページ《https://www.chuo.co.jp》Web製品カタログよりダウンロードできます。

接眼レンズ	WF10×
対物レンズ	2×
総合倍率	20×
実視野直径	8㎜
目盛板	同心円十字線
作動距離	55㎜
心出精度	±0.005㎜(出荷時)　※ストレートシャンクは工作機械の取り付けチャックにより、心出精度が変わります。
シャンク	φ20㎜、φ32㎜
標準付属品	白色LED照明、LED照明用電源(ACアダプタ付、単三アルカリ電池4本駆動可能)

製品の外観図

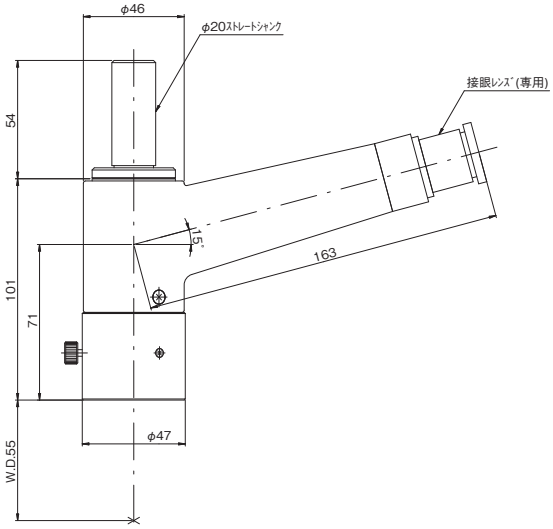

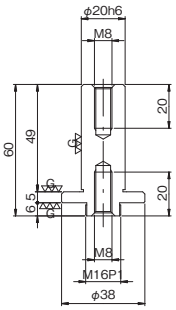

シャンクφ20詳細図

▲TS-FLA-20

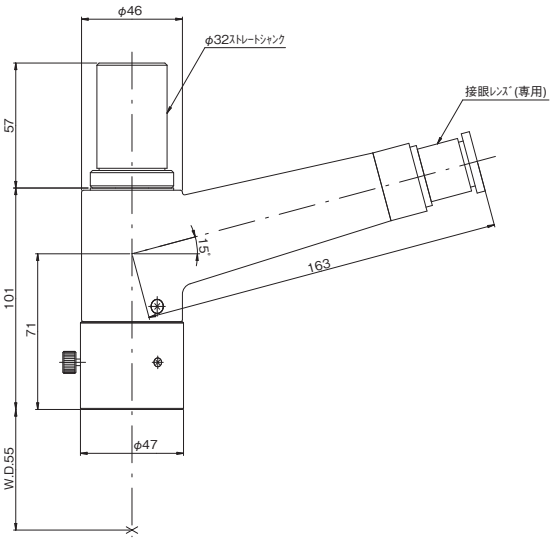

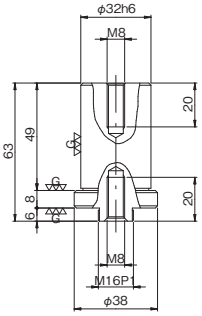

シャンクφ32詳細図
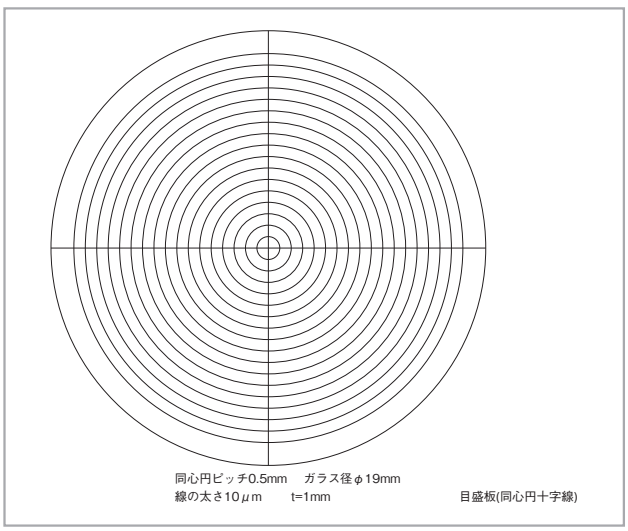
▲TS-FLA-32